Viljelusvõistluse tehnoloogiad Sakala Põlduri OÜ põldudel

Sakala Põldur OÜ

Kaimo Maiste

Euroopa Maaelu Arengu Põllumajandusfond: Euroopa investeeringud maapiirkondadesse

Sakala Põldur
www.sakalapoldur.ee

OÜ Sakala Põldur

- Viljandimaa
- Tegutsenud 23 aastat
- Haritav põllumaa 2800 ha
- Umbes 300 põllumassiivi
- Töötajaid 7
- 2020 aastal talirapsi viljelusvõistluse põld nr 150
- Täppisviljelus – Ag Leader

Sakala Põldur
www.sakalapoldur.ee

Viljavaheldus põld nr 150

2015 Taliraps 5,09 t/ha
2016 Talinisu 5,43 t/ha
2017 Talinisu 6,26 t/ha
2018 Hernes 3,00 t/ha
2019 Talinisu 5,6 t/ha
2020 Taliraps

Mullakaart põld nr 150

Soil Type

Dg	(2,62 ha - 5,1%)
Dg(l)	(1,26 ha - 2,4%)
Go	(0,13 ha - 0,2%)
KI	(0,19 ha - 0,4%)
KI(KIe)	(1,18 ha - 2,3%)
KI(g)	(2,21 ha - 4,3%)
KIe	(0,79 ha - 1,5%)
LP	(5,55 ha - 10,8%)
LP(g)	(13,60 ha - 26,4%)
LP;KI	(17,28 ha - 33,5%)
LPe	(1,17 ha - 2,3%)
LPg	(0,21 ha - 0,4%)
LPg;KIg	(5,38 ha - 10,4%)
Mä€™ä€™	(0,01 ha - 0,0%)

Count : 30

Area : 51,29 ha

Length : 18 830 m

Sakala Põldur
www.sakalapoldur.ee

Mulla pH põld nr 150

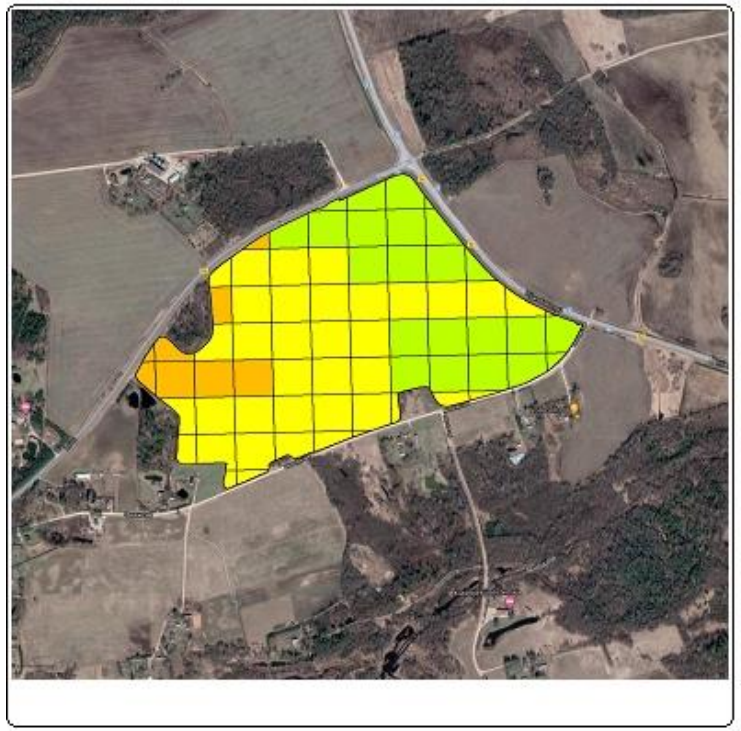

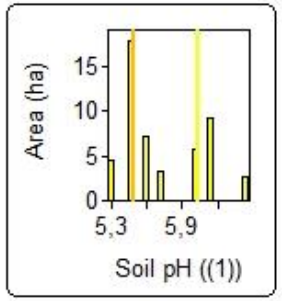

Soil pH
((1))

- 6,50 - 7,00 (0)
- 6,00 - 6,50 (23)
- 5,50 - 6,00 (38)
- 5,00 - 5,50 (8)
- 4,50 - 5,00 (0)

Sakala Põldur
www.sakalapoldur.ee

P kaart põld nr 150

Soil P1
(mg/kg)

145,00 - 500,00	(1)
90,00 - 145,00	(0)
45,00 - 90,00	(0)
20,00 - 45,00	(0)
0,00 - 20,00	(0)

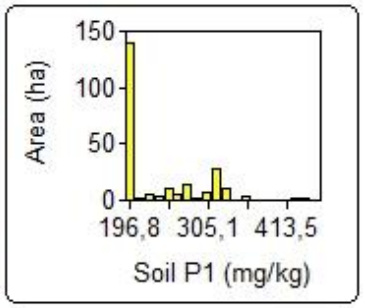

Sakala Põldur
www.sakalapoldur.ee

K kaart põld nr 150

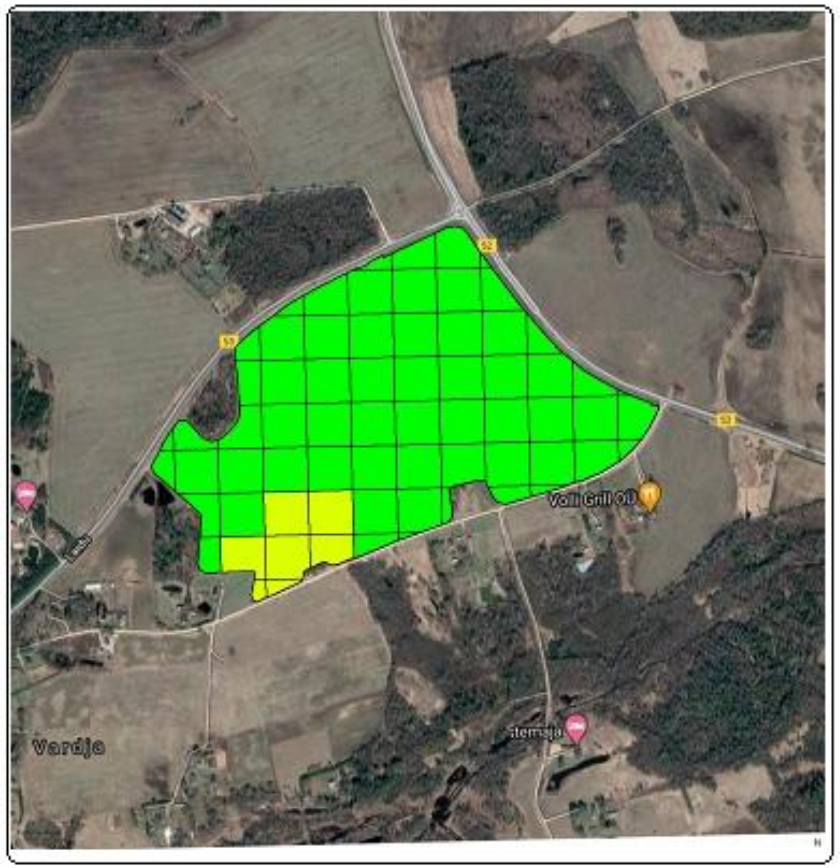

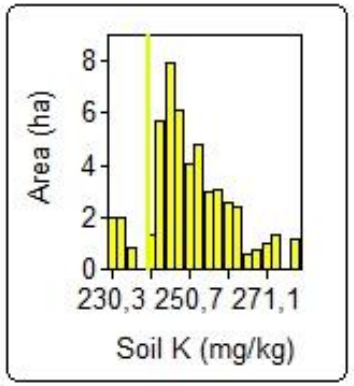

Soil K
(mg/kg)

240,00 - 500,00	(62)
130,00 - 240,00	(7)
55,00 - 130,00	(0)
0,00 - 55,00	(0)

Grain Harvest 2015 nr 150

Yield Mass (Dry)
(tonne/ha)

5,50 - 6,00	(0,00 ha)
5,00 - 5,50	(0,37 ha)
4,50 - 5,00	(2,39 ha)
4,00 - 4,50	(20,91 ha)
3,50 - 4,00	(15,87 ha)
3,00 - 3,50	(7,08 ha)
0,00 - 3,00	(4,41 ha)

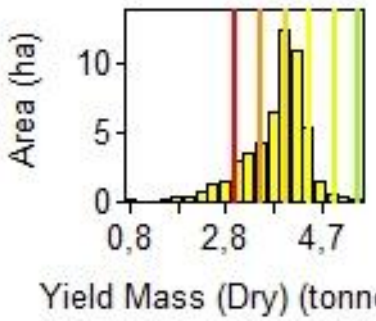

Sakala Põldur
www.sakalapoldur.ee

Tehtud tööd sügisel

- Randaalimine 22.07.2019
- Külv 02.08.2019 Atora 3,5 kg/ha
- Väetamine 02.08.2019 NPK 10-26-26 150 kg/ha
- Mullaherbitsiid 04.08.2019 Butisan Avant 2 l/ha
- Nälkjate tõrje 06.08.2019 Medel 6 kg/ha
- Herbitsiid 16.08.2019 Targa Super 0,75 l/ha
- Fungitsiid 03.09.2019 Tilmor 0,7 l/ha+ Tradebor 1,5 l/ha
- Väetamine 04.09.2019 AN 34,4 100 kg/ha

Tehtud tööd kevadel

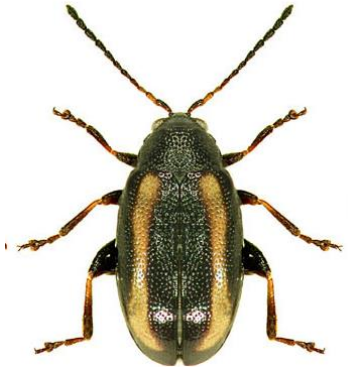

- Väetamine 27.03.2020 Yara Extran 33,5 AN 300 kg/ha
- Väetamine 11.04.2020 YaraBela Sulfan 26 N+14 S 250 kg/ha
- Leheväetis 19.04.2020 Aminohapped 0,6 l/ha+humiextract 1,3 l/ha+Boor Mo 2 l/ha
- Insektitsiid 01.05.2020 Proteus 0,75 l/ha+ Tilmor 0,8 l/ha +Brassitrel Boor 1 l/ha+ Boor Mo 2 l/ha
- Herbotsiid 05.05.2020 Korvetto 0,8l/ha
- Fungitsiid 01.06.2020 Propulse 0,7 l/ha
- Koristus 9-11. 08.2020

Hübriidnisu Hylux

- Külvamine 05.09.2020
- Külvinorm 75 kg/ha
- Sügisel YaraMila(S) 8-11-13-(7) 100 kg/ha
- Kevadel lisaks 180 N

Sakala Põldur
www.sakalapoldur.ee

Küsimused?

Sakala Põldur
www.sakalapoldur.ee

AITÄH TÄHELEPANU EEST!